รายงานผลการปฏิบัติราชการ ของสถานีตำรวจภูธรหนองเรือ
ประจำปีงบประมาณ พ.ศ. ๒๕๖๘ (ต.ค.๖๗ - มี.ค.๖๘)

งานสอบสวน

รายงานผลการปฏิบัติราชการ ของสถานีตำรวจภูธรหนองเรือ
งานสอบสวน
ประจำเดือนตุลาคม ๒๕๖๗

กิจกรรม : ออกตรวจสถานที่เกิดเหตุในพื้นที่

รายละเอียด :วันที่ ๑๑ ต.ค. ๒๕๖๗ เวลา ๑๕.๑๘ ร.ต.อ.จำลอง ดวงพรม รอง สว.(สอบสวน)ฯ พนักงานสอบสวนเวรประจำวัน ตรวจที่เกิดเหตุอุบัติเหตุ ที่เทศบาลดอนโมงเทศบาลเก่า ระหว่างรถยนต์กระบะ กับรถจักรยานยนต์

วัตถุประสงค์ : ตรวจที่เกิดเหตุในพื้นที่

ระยะเวลาดำเนินการ : ๑ วัน (๑๑ ต.ค. ๖๗)

หน่วยงานที่รับผิดชอบ : งานสอบสวน

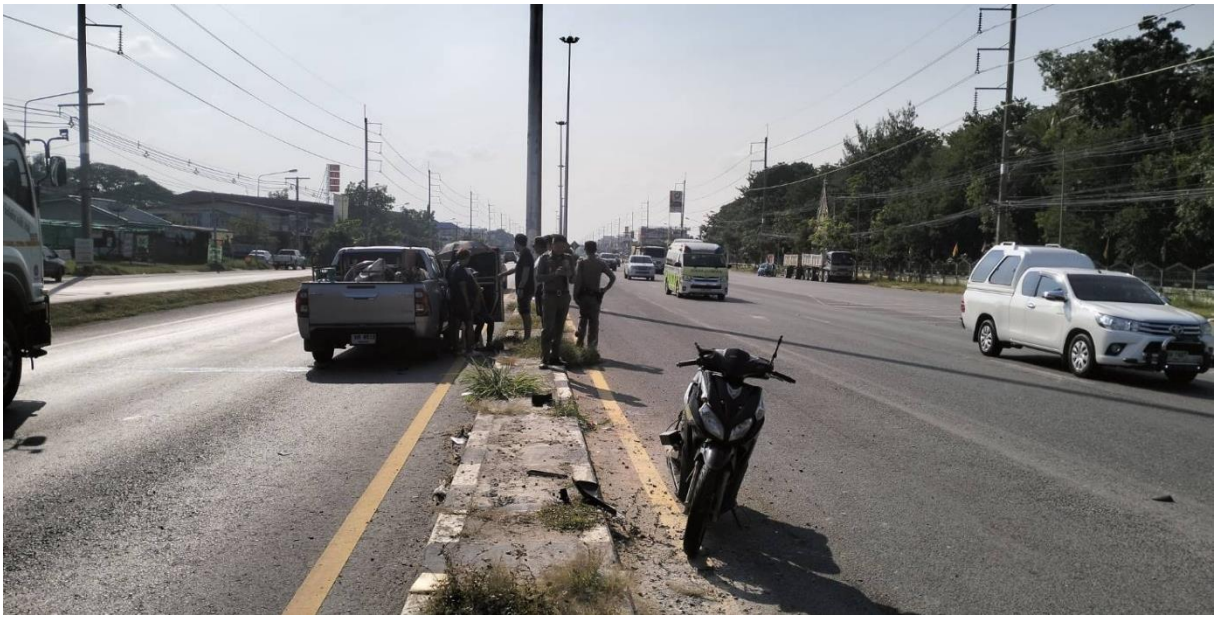

กิจกรรม : ออกตรวจสถานที่เกิดเหตุในพื้นที่

รายละเอียด :วันที่ ๑๑ ต.ค. ๒๕๖๗ เวลา ๑๖.๐๐ น. ร.ต.อ.จำลอง ดวงพรม รอง สว.(สอบสวน)ฯ พนักงานสอบสวนเวรประจำวัน ตรวจที่เกิดเหตุ กรณีไฟไหม้ยุ้งข้าวจำนวน ๒ หลัง พบผู้ก่อเหตุ เป็นบุคคลในพื้นที่ ต.กุดกว้าง อ.หนองเรือ จ.ขอนแก่น จึงควบคุมตัวเพื่อดำเนินคดีต่อไป

วัตถุประสงค์ : ตรวจที่เกิดเหตุในพื้นที่

ระยะเวลาดำเนินการ : ๑ วัน (๑๑ ต.ค. ๖๗)

หน่วยงานที่รับผิดชอบ : งานสอบสวน

ภาพกิจกรรม

กิจกรรม:ตรวจสถานที่เกิดเหตุในพื้นที่ :

รายละเอียด : วันที่ ๑๓ ต.ค. ๒๕๖๗ เวลา ๑๕.๓๐ พ.ต.ท.ประสิทธิ์ แผงตัน สว.(สอบสวน)ฯ หนองเรือ ๓๐ ตรวจที่เกิดเหตุ ว.๔๐ ถนนมะลิวัลย์ ขาเข้า(บ้านหนองไฮ) มีผู้บาดเจ็บ ๒ ราย

วัตถุประสงค์ :เพื่อตรวจสอบการเกิดอุบัติเหตุ

ระยะเวลาดำเนินการ : ๑ วัน (๑๓ ต.ค. ๒๕๖๗)

หน่วยงานที่รับผิดชอบ : งานสอบสวน

ภาพกิจกรรม

รายงานผลการปฏิบัติราชการ ของสถานีตำรวจภูธรหนองเรือ
งานสอบสวน
ประจำเดือนพฤศจิกายน ๒๕๖๗

กิจกรรม : สอบสวนปากคำผู้เสียหาย

รายละเอียด :วันที่ ๑๓ พ.ย. ๒๕๖๗ เวลา ๑๓.๐๐ น. พ.ต.ท.สำเนียง สำโรงพล รอง ผกก.(สอบสวน)ฯ สอบสวนปากคำผู้เสียหาย ดิไอคอน ของ สภ.หนองเรือ

ระยะเวลาดำเนินการ : ๑ วัน (๑๓ พ.ย. ๖๗)

หน่วยงานที่รับผิดชอบ : งานสอบสวน

ภาพกิจกรรม

รายงานผลการปฏิบัติราชการ ของสถานีตำรวจภูธรหนองเรือ
งานสอบสวน
ประจำเดือนธันวาคม ๒๕๖๗

กิจกรรม :ตรวจพื้นที่เกิดเหตุ

รายละเอียด :วันที่ ๗ ธ.ค. ๖๗ เวลา ๐๒.๐๐ น.ร้อยเวร ๓๐ ตรวจที่เกิดเหตุ ว.๔๐ บริเวณถนน กุดฉิม-ภูเวียง

ระยะเวลาดำเนินการ : ๑ วัน (๗ ธ.ค. ๒๕๖๗)

หน่วยงานที่รับผิดชอบ : งานสอบสวน

ภาพกิจกรรม

กิจกรรม:ตรวจที่เกิดเหตุ

รายละเอียด: วันที่ ๑๕ ธ.ค. ๒๕๖๗ เวลา ๑๒.๐๐ น. พ.ต.ท.สำเนียง สำโรงพล รอง ผกก.(สอบสวน)ฯ ตรวจที่ เกิดเหตุรถ ถอยชนกันที่ผาสละโสด อ.หนองเรือ จ.ขอนแก่น

ระยะเวลาดำเนินการ : ๑ วัน (๑๕ ธ.ค. ๖๗)

หน่วยงานที่รับผิดชอบ : งานสอบสวน

ภาพกิจกรรม

รายงานผลการปฏิบัติราชการ ของสถานีตำรวจภูธรหนองเรือ
งานสอบสวน
ประจำเดือนมกราคม ๒๕๖๘

กิจกรรม : อวยพรปีใหม่

รายละเอียด : วันที่ ๓ ม.ค. ๖๘ นร.๓ พร้อมข้าราชการตำรวจสายงานสอบสวน มอบกระเช้าอวยพรปีใหม่ แด่ พ.ต.อ.ประทีป ปัญโญวัฒน์ ผกก.สภ.หนองเรือ

ระยะเวลาดำเนินการ : ๑ วัน (วันที่ ๓ ม.ค. ๖๘)

หน่วยงานที่รับผิดชอบ : งานสอบสวน

ภาพกิจกรรม

กิจกรรม : ตรวจสอบเหตุในพื้นที่

รายละเอียด: วันที่ ๕ ม.ค. ๖๘ เวลา ๑๑.๑๑ พ.ต.ท.สำเนียง สำโรงพล รอง ผกก.(สอบสวน)ฯ พร้อมด้วย จ.ส.ต.เวศย์ วันตา ผบ.หมู(ผช.พงส.)ฯ ร่วมกับแพทย์เวรฯ ตรวชันสูตรพลิกศพผู้นอนตายไม่ทราบสาเหตุที่กระท่อนา บ้านเปือย ม.๓ ต.บ้านกง อ.หนองเรือ

ระยะเวลาดำเนินการ : ๑ วัน (๕ ม.ค. ๖๘)

หน่วยงานที่รับผิดชอบ : งานสอบสวน

ภาพกิจกรรม

กิจกรรม :ดูแลและช่วยเหลือผู้ใต้บังคับบัญชา

รายละเอียด: วันที่ ๗ ม.ค. ๒๕๖๘ เวลา ๑๑.๐๐ น. พ.ต.ท.สำเนียง สำโรงพล รอง ผกก.(สบอสวน)ฯ มอบกระเช้าให้ ร.ต.ท.อัมรินทร์ วรรณพาหมณ์ รอง สว.(ป.)ฯ ซึ่งได้รับบาดเจ็บเนื่องจากอุบัติเหตุท่อนไม้หล่นทับเท้าจนเล็บหลุด

ระยะเวลาดำเนินการ : ๑ วัน (๗ ม.ค. ๒๕๖๘)

หน่วยงานที่รับผิดชอบ : งานสอบสวน

ภาพประกอบกิจกรรม

กิจกรรม : ตรวจที่เกิดเหตุ

รายละเอียด :วันที่ ๑๑ ม.ค. ๒๕๖๘ เวลาประมาณ ๐๙.๔๕ น. ร.ต.อ.ปรมินทร์ จันดีบ้าง รอง สว.(สอบสวน) สภ.หนองเรือ ร้อยเวร ๓๐ ตรวจที่เกิดเหตุ อุบัติเหตุกรณีรถพ่วงลงข้างทาง ไม่มีผู้ได้รับบาดเจ็บ ทรัพย์สินทางราชการเสียหาย (ป้ายบอกทาง) ไม่พบตัวผู้ขับขี่ ตรวจสอบรถเพื่อสืบหาเจ้าของรถและดำเนินคดีต่อไป

ระยะเวลาดำเนินการ : ๑ วัน (๑๑ ม.ค. ๒๕๖๘)

หน่วยงานที่รับผิดชอบ : งานสอบสวน

ภาพกิจกรรม

รายงานผลการปฏิบัติราชการ ของสถานีตำรวจภูธรหนองเรือ
งานสอบสวน
ประจำเดือนกุมภาพันธ์ ๒๕๖๘

กิจกรรม :ตรวจที่เกิดเหตุ

รายละเอียด : วันที่ ๒ กุมภาพันธ์ ๒๕๖๘ เวลาประมาณ ๐๙.๓๐ น. พ.ต.ท.สำเนียง สำโรงพล รอง ผกก.(สอบสวน)ฯตรวจที่เกิดเหตุ จมน้ำเสียชีวิต เหตุเกิดที่สระน้ำทิศตะวันตกบ้านหนองหอย ม.๖ ต.จระเข้ อ.หนองเรือ จ.ขอนแก่น

ระยะเวลาดำเนินการ : ๑ วัน (วันที่ ๒ ก.พ. ๖๘)

หน่วยงานที่รับผิดชอบ : งานสอบสวน

ภาพกิจกรรม

กิจกรรม : ตรวจสถานที่เกิดเหตุ

รายละเอียด : วันที่ ๒ ก.พ. ๖๘ เวลา ๑๗.๓๐ น. พ.ต.ท.สำเนียง สำโรงพล รอง ผกก.(สอบสวน)ฯ ตรวจที่เกิดเหตุอุบัติเหตุ รถพ่วงชนเสาไฟฟ้า ภายในหมู่บ้านเปือย ม.๕ ตรวจ.โนนทัน อ.หนองเรือ จ.ขอนแก่น
ไม่มีผู้ได้รับบาดเจ็บ ,เสาไฟฟ้าเสียหาย ๑ ต้น

ระยะเวลาดำเนินการ : ๑ วัน (วันที่ ๒ ก.พ. ๖๘)

หน่วยงานที่รับผิดชอบ : งานสอบสวน

ภาพกิจกรรม

กิจกรรม : ตรวจที่เกิดเหตุ

รายละเอีย: วันที่ ๒๔ ก.พ. ๒๕๖๘ เวลา ๑๓.๐๐ น. ร.ต.อ.นพดล ดีโนนโพธิ์ รอง สว.(สอบสวน)ฯ ตรวจที่เกิดเหตุ ชายเสียชีวิต บ้านไม่มีเลขที่ ต.บ้านเม็ง อ.หนองเรือ ตรวจสอบแล้วเสียชีวิตด้วยโรคประจำตัว ไม่เกี่ยวกับคนดี ญาติไม่ติดใจการเสียชีวิต

ระยะเวลาดำเนินการ : ๑ วัน (๒๔ ก.พ. ๒๕๖๘)

หน่วยงานที่รับผิดชอบ : งานสอบสวน

ภาพกิจกรรม

รายงานผลการปฏิบัติราชการ ของสถานีตำรวจภูธรหนองเรือ
งานสอบสวน
ประจำเดือนมีนาคม ๒๕๖๘

กิจกรรม : ตรวจสถานที่เกิดเหตุ

รายละเอียด : วันที่ ๒ มี.ค.๒๕๖๘ พ.ต.ท.สำเนียง สำโรงพล รอง ผกก.(สอบสวน)ฯ ตรวจสถานที่เกิดอุบัติเหตุรถยนต์ลงถนน บริเวณถนนมะลิวรรณ ตรงขามบริษัทซีแพค มีผู้ได้รับบาดเจ็บ ๑ รา**ย**

ระยะเวลาดำเนินการ : ๑ วัน (วันที่ ๒ มี.ค. ๖๘)

หน่วยงานที่รับผิดชอบ : งานสอบสวน

ภาพกิจกรรม

กิจกรรม :ตรวจที่เกิดเหตุ

รายละเอียด : วันที่ ๓ มี.ค.๖๘ เวลา ๑๗.๔๐น.จราจรต.๐๑ ว.๔เหตุรถบรรทุกอ้อย เสียหลักลงข้างทาง บริเวณหน้าโรงเรียนบ้านท่าศาลา มีผู้บาดเจ็บเล็กน้อย ๑ ราย

ระยะเวลาดำเนินการ : ๑ วัน (วันที่ ๒ ก.พ. ๖๘)

หน่วยงานที่รับผิดชอบ : งานสอบสวน

ภาพกิจกรรม

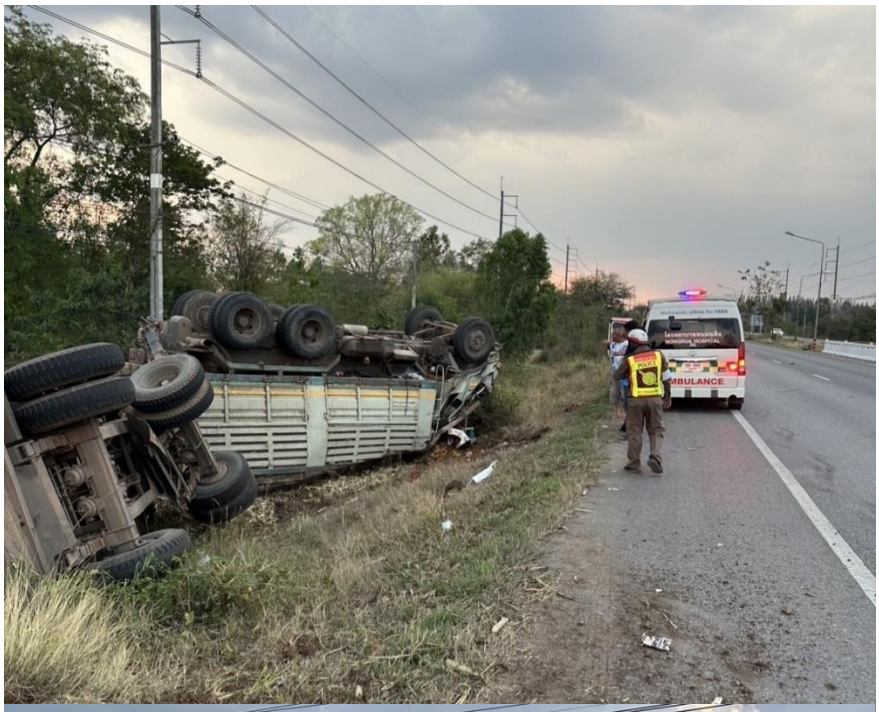

กิจกรรม :ออกตรวจพื้นที่เกิดเหตุ

รายละเอียด: วันที่ ๑๘ มี.ค. ๒๕๖๘ เวลา ๑๑.๐๐น. พ.ต.ท.ประสิทธิ์ แผงตัน สว.(สอบสวน)ฯ ร้อยเวร ๓๐ ตรวจที่เกิดเหตุกรณีอุบัติเหตุ รถยนต์พ่วงกับรถเก๋ง บริเวณหน้าตู้จุดบริการประชาชน ต.๐๒ ไม่มีผู้ได้รับบาดเจ็บ

ระยะเวลาดำเนินการ : ๑ วัน (๑๘ มี.ค. ๒๕๖๘)

หน่วยงานที่รับผิดชอบ : งานสอบสวน

ภาพกิจกรรม