รายงานผลการปฏิบัติราชการ ของสถานีตำรวจภูธรหนองเรือ
ประจำปีงบประมาณ พ.ศ. ๒๕๖๘ (ต.ค.๖๗ - มี.ค.๖๘)

งานจราจร

รายงานผลการปฏิบัติราชการ ของสถานีตำรวจภูธรหนองเรือ
งานจราจร
ประจำเดือนตุลาคม ๒๕๖๗

กิจกรรม : คณะกรรมการคัดเลือกอำเภอชิงรางวัล The Best Road Safety Thailand ๒๐๒๔

รายละเอียด: วันนี้(๓ ต.ค ๒๕๖๗) เวลา ๐๙.๐๐ น. โดยการอำนวยการของ พ.ต.อ.ประทีป ปัญโญวัฒน์ ผกก.สภ.หนองเรือ,พ.ต.ท.ปณต คุณาเมือง รอง ผกก.ป.ฯ มอบหมายให้พ.ต.ท.ประสิทธิ์ นาใจดี สวป.ฯ, ร.ต.ท.ธงชัย ลากุล รอง สว.(ป.)ฯ เข้าร่วมประชุมเตรียมความพร้อมรับการพิจารณาคัดเลือกเพื่อชิงชนะเลิศ The Best Road Safety Thailand ๒๐๒๔ โดยมีนายทวิช พิมพะ นายอำเภอหนองเรือ ประธาน พร้อมด้วยคณะกรรมการ ศปถ.อำเภอฯ ณ ห้องประชุมอำเภอหนองเรือ ชั้น ๒

วัตถุประสงค์:ร่วมการประเมินจากคณะกรรมการคัดเลือกอำเภอชิงรางวัลฯ ระดับประเทศ

ระยะเวลาดำเนินการ : ๑ วัน (๓ ต.ค. ๖๗)

หน่วยงานที่รับผิดชอบ : งานจราจร

ภาพกิจกรรม

กิจกรรม : ร่วมประชุมประชาคมลดอุบัติเหตุทางถนนจังหวัดขอนแก่น ครั้งที่ ๘/๒๕๖๗**รายละเอียด: ;**วันที่ ๑ ตุลาคม ๒๕๖๗ เวลา ๑๓.๓๐ -๑๖.๐๐ น.ณ ห้องประชุมมงกุฎทอง ชั้น ๒ โรงแรมโฆษะ อำเภอเมืองขอนแก่น จังหวัดขอนแก่น ศูนย์อำนวยการความปลอดภัยทางถนนจังหวัดขอนแก่นิธิ เพื่อความปลอดภัยทางถนน ร่วมกับประชาคมเครือข่ายลดอุบัติเหตุทางถนนจังหวัดขอนแก่น ได้ดำเนินวางแผนดำเนินการงานจัดกิจกรรมเพิ่มความปลอดภัยทางถนน ในพื้นที่จังหวัดขอนแก่นอย่างต่อเนื่อง และเป็นการติดตามรายงานผลงานความก้าวหน้าโครงการลดอุบัติเหตุทางถนนที่ได้รับงบประมาณจากมูลนิธิเพื่อความปลอดภัยทางถนน ในพื้นที่ ๖ อำเภอ ประกอบด้วย อำเภอเมืองขอนแก่น อำเภอชุมแพ อำเภอน้ำพอง อำเภอหนองเรือ อำเภอบ้านแฮด โดยมีกลุ่มเป้าหมายเป็นเจ้าหน้าที่ผู้รับผิดชอบงานด้านความปลอดภัยทางถนน เข้าร่วมอำเภอละ ๔ คน ประกอบด้วย นายอำเภอหรือผู้แทน (เลขานุการ ศปถ.อำเภอ) ตำรวจ สาธารณสุขอำเภอ (โรงพยาบาลและสาธารณสุขอำเภอ) และท้องถิ่นอำเภอ

วัตถุประสงค์ : เพื่อเป็นการติดตามความก้าวหน้า ผลการดำเนินงานโครงการฯ และกรอบแนวทางปรับปรุงแก้ไข การดำเนินงานป้องกันและลดอุบัติเหตุทางถนนจังหวัดขอบแก่น ให้เป็นไปด้วยความเรียบร้อยและมีประสิทธิภาพ ในทิศทางเดียวกัน

ระยะเวลาดำเนินการ : ๑ วัน (๑ ต.ค. ๖๗)

หน่วยงานที่รับผิดชอบ : งานจราจร

ภาพประกอบกิจกรรม

กิจกรรม :อำนวยความสะดวกด้านการจราจร

รายละเอียด :วันที่ ๒๗ ต.ค. ๖๗ เวลา๐๗.๔๐น จราจร ต.๐๑ ว.๔ ตรวจสอบเหตุ ว.๔๐ จยย ล้มเอง บริเวณหน้าร้านเพื่อนเกษตร ถนนหนองเรือ-บ้านแท่น ได้รับบาดเจ็บ๑ ราย กู้ชีพนำส่ง รพ.หนองเรือ

ระยะเวลาดำเนินการ : ๑ วัน (๒๗ ต.ค. ๖๗)

หน่วยงานที่รับผิดชอบ : งานจราจร

ภาพกิจกรรม

รายงานผลการปฏิบัติราชการ ของสถานีตำรวจภูธรหนองเรือ
งานจราจร
ประจำเดือนพฤศจิกายน ๒๕๖๗

กิจกรรม : พิธีลงนามบันทึก ข้อตกลงความร่วมมือขับขี่ปลอดภัยมีวินัยจราจร

รายละเอียด :วันที่ ๑๔ พ.ย.๖๗ เวลา ๑๐.๐๐ น. พ.ต.อ.ประทีป ปัญโญวัฒน์ ผกก.สภ.หนองเรือฯ ร่วมพิธีลงนามบันทึก ข้อตกลงความร่วมมือขับขี่ปลอดภัยมีวินัยจราจร ที่โรงเรียนหนองเรือวิทยา

วัตถุประสงค์:บูรณาการร่วมกับหน่วยงานในพื้นที่ในการป้องกันอุบัติเหตุในพื้นที่

ระยะเวลาดำเนินการ : ๑ วัน (๑๔ พ.ย ๖๗)

หน่วยงานที่รับผิดชอบ : งานจราจร

ภาพกิจกรรม

กิจกรรม : อำนวยความสะดวกการจราจร

รายละเอียด : วันที่ ๒๐ พ.ย. ๒๕๖๗ เวลา ๐๘.๓๐ น. ร.ต.ท.นพดล สีสมน้อย รอง สว.(ป.)ฯ ร้อยเวรจราจร พร้อมด้วย ด.ต.บุญเกิด คุ้มห้างสูง ผบ.หมู่(ป.)ฯ จ.ส.ต.อิทธิพัทธ์ ยมนัด ผบ.หมู่(ป.)ฯและส.ต.อ.สราวุธ สิงห์ชู ผบ.หมู่(ป.)ฯ อำนวยความสะดวกการจราจร ขบวนกีฬาสี รร.หนองเรือวิทยา

ระยะเวลาดำเนินการ : ๑ วัน (๒๐ พ.ย. ๒๕๖๗)

หน่วยงานที่รับผิดชอบ : งานจราจร

ภาพกิจกรรม

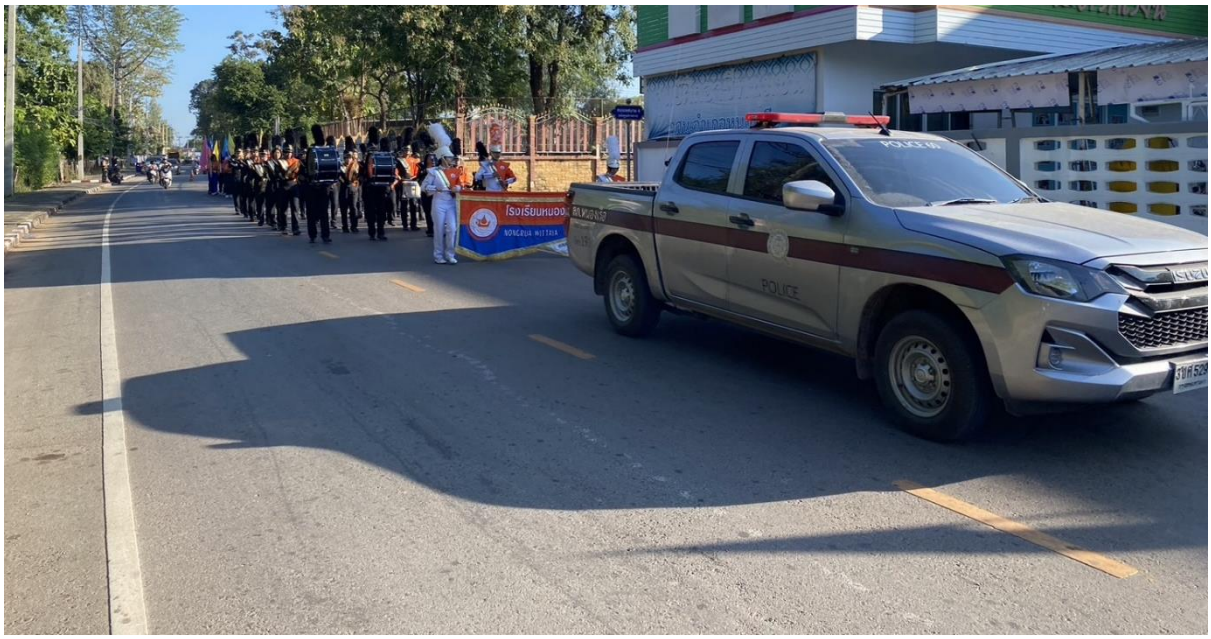

รายงานผลการปฏิบัติราชการ ของสถานีตำรวจภูธรหนองเรือ
งานจราจร
ประจำเดือนธันวาคม ๒๕๖๗

กิจกรรม :รับมอบป้ายเตือนเทศกาลปีใหม่

รายละเอียด: วันที่ ๔ ธ.ค. ๖๗ เวลา ๑๐.๔๕ น. พ.ต.อ.ประทีป ปัญโญวัฒน์ ผกก.สภ.หนองเรือ ,พ.ต.ท. สำเนียง สำโรงพล รอง ผกก.(สอบสวน)ฯ รับมอบป้ายเตือนเทศกาลปีใหม่ จากสินเชื่อสมหวัง เงินสั่งได้ ณ ที่ทำการ สภ.หนองเรือ

ระยะเวลาดำเนินการ : ๑ วัน (๔ ธ.ค. ๖๗)

หน่วยงานที่รับผิดชอบ : งานจราจร

ภาพกิจกรรม

กิจกรรม : ประสานการปฏิบัติเกี่ยวกับการป้องกันอุบัติเหตุของรถบรรทุกอ้อยกับโรงงานน้ำตาลมิตรภูเวียง

รายละเอียด วันที่ ๖ ธ.ค.๖๗ เวลา ๐๘.๑๕ น. โดยการอำนวยการของ พ.ต.อ.ประทีป ปัญโญวัฒน์ ผกก.สภ.หนองเรือ มอบหมายให้ พ.ต.ท.ประสิทธิ์ นาใจดี สวป.ฯ,ว่าที่ ร.ต.อ.ธงชัย ลากุล รอง สว.(ป.)ฯ จนท.ธร.จราจร ประสานการปฏิบัติเกี่ยวกับการป้องกันอุบัติเหตุของรถบรรทุกอ้อยกับโรงงานน้ำตาลมิตรภูเวียง ในวันโยนอ้อยของฤดูเปิดหีบอ้อย

วัตถุประสงค์ : เพื่อป้องกันอุบัติเหตุกรณีรถบรรทุกอ้อย

ระยะเวลาดำเนินการ : ๑ วัน (๖ ธ.ค. ๖๗)

หน่วยงานที่รับผิดชอบ : งานจราจร

ภาพกิจกรรม

กิจกรรม :อำนวยความสะดวกการจราจร

รายละเอียด :วันที่ ๗ ธ.ค. ๖๗ เวลา ๑๐.๓๐ ชุดจราจร (ต.๐๑) อำนวยความสะดวกการจราจร กรณีรถบรรทุกอ้อย จอดเสียบริเวณไฟแดงหนองเรือ ช่างมาซ่อมสามารถเดินทางต่อไปได้

ระยะเวลาดำเนินการ : ๑ วัน (๗ ธ.ค. ๒๕๖๗)

หน่วยงานที่รับผิดชอบ : งานจราจร

ภาพกิจกรรม

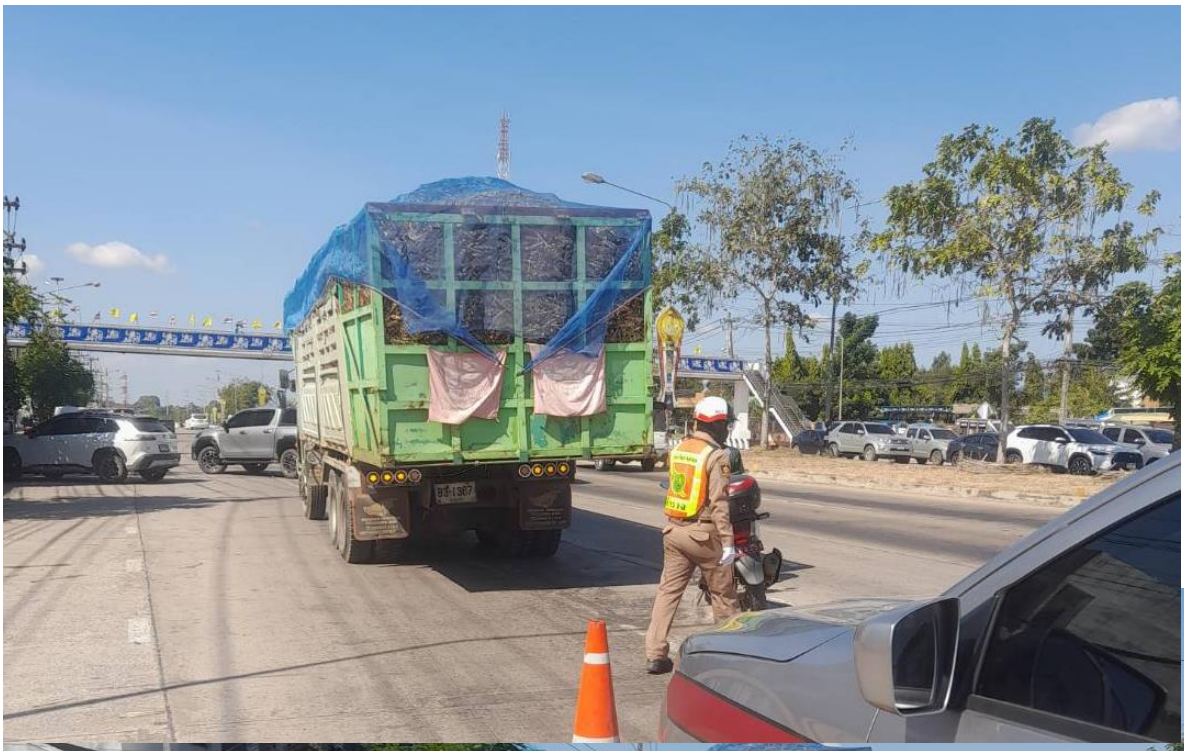

รายงานผลการปฏิบัติราชการ ของสถานีตำรวจภูธรหนองเรือ
งานจราจร
ประจำเดือนมกราคม ๒๕๖๘

กิจกรรม : ประชุมกำชับการปฏิบัติ

รายละเอียด :วันที่ ๖ ม.ค ๒๕๖๘ เวลา ๐๙.๐๐ น . พ.ต.ท.ประสิทธิ์ นาใจดี สวป.สภ.หนองเรือ หัวหน้างานจราจร ประชุมอบรม ทบทวนกฎหมายจราจร ข้อสั่งการ กำชับการปฏิบัติหน้าที่จราจรและบริการประชาชน

ระยะเวลาดำเนินการ : ๑ วัน (๖ ม.ค. ๖๗)

หน่วยงานที่รับผิดชอบ : งานจราจร

ภาพกิจกรรม

กิจกรรม :อำนวยความสะดวกด้านการจราจร

รายละเอียด: วันที่ ๖ มกราคม ๒๕๖๘ เวลา ๑๗.๐๕ ร.ต.ต.ณรงค์ฤทธิ์ วงค์ชู รอง สว.(ป.)ฯพร้อมด้วยเจ้าหน้าที่เวรจราจร อำนวยความสะดวกด้านการจราจรกรณีอุบัติเหตุ รถจักรยานยนต์ชนกับรถยนต์เก๋งมีผู้ได้รับบาดเจ็บ ๑ ราย รถฉุกเฉินนำส่ง รพ.หนองเรือ เหตุเกิดบริเวณตรงข้ามร้านนานาอะไหล่ยนต์

ระยะเวลาดำเนินการ : ๑ วัน (๖ ม.ค. ๒๕๖๘)

หน่วยงานที่รับผิดชอบ : งานจราจร

ภาพกิจกรรม

กิจกรรม: อำนวยความสะดวกด้านการจราจร

รายละเอียด :วันที่ ๑๗ ม. ค. ๖๘ เวลา ๑๐.๐๐ น ร.ต.อ.สัมพันธ์ ธรรมโหร รอง สวป.สภ.หนองเรือ พร้อม นสต.ฝึกงาน ตรวจสอบเหตุรถยนต์กระบะเสียหลักชนเสาไฟส่องสว่าง บริเวณเกาะกลางหน้าปั๊ม ปตท.บ้านหนองไฮ มีผู้บาดเจ็บเป็นหญิง๑ราย นำส่งโรงพยาบาลหนองเรือ มีทรัพย์สินทางราชการเสียหาย เสาไฟส่องสว่าง ๑ ต้น ไม่กีดขวางการจราจร

ระยะเวลาดำเนินการ : ๑ วัน (๑๗ ม.ค. ๒๕๖๘)

หน่วยงานที่รับผิดชอบ : งานจราจร

ภาพกิจกรรม

รายงานผลการปฏิบัติราชการ ของสถานีตำรวจภูธรหนองเรือ
งานจราจร
ประจำเดือนกุมภาพันธ์ ๒๕๖๘

กิจกรรม :อำนวยความสะดวกด้านการจราจร

รายละเอียด: วันที่ ๘ กุมภาพันธ์ ๒๕๖๘ เวลา ๑๒.๔๘ ร.ต.ต.ณรงค์ฤทธิ์ วงศ์ชู รอง สว.(ป.)ฯ พร้อมเจาหน้าที่เวรจราจรประจำวัน อำนวยความสะดวกด้านการจราจรกรณี เหตุรถยนต์กระบะชนกับรถจักรยานยนต์พ่วงข้าง ตรงบริเวณหน้าบริษัท โทรคมนาคมแห่งชาติ จำกัด (มหาชน) มีผู้ได้รับบาดเจ็บ ๒ ราย รถฉุกเฉินนำส่ง รพ.หนองเรือ

ระยะเวลาดำเนินการ : ๑ วัน (๘ ก.พ. ๒๕๖๘)

หน่วยงานที่รับผิดชอบ : งานจราจร

ภาพกิจกรรม

กิจกรรม : อำนวยความสะดวกด้านการจราจร

รายละเอียด: วันที่ ๙ ก.พ.๖๘ เวลา ๑๓.๓๘ ร.ต.ท.นพดล สีสมน้อย รอ สว.(จร.)ฯ พร้อมเจ้าหน้าที่เวรจราจรประจำวันอำนวยความสะดวกการจราจร เหตุรถยนต์กับรถยนต์ชนกัน บริเวณตรงข้ามทางเข้าบ้านสะอาด ถนน มลิวรรณ ขาเข้าหนองเรือ ไม่มีผู้ได้รับบาดเจ็บ รถลากนำพ้นกีดขวางเรียบร้อย

ระยะเวลาดำเนินการ : ๑ วัน (๙ ก.พ. ๒๕๖๘)

หน่วยงานที่รับผิดชอบ : งานจราจร

ภาพกิจกรรม

กิจกรรม : อำนวยความสะดวกด้านการจราจร

รายละเอียด: วันที่ ๒๓ ก.พ. ๒๕๖๘ เวลา๐๘.๓๐น.ร.ต.ท.ณรงค์ฤทธิ์ วงษ์ชู รอง สว.(ป.)ฯ ร้อยเวร ๖๐ พร้อมจ้าหน้าที่ชุดจราจรอำนวยความสะดวกการจราจร วัดมงคลนิมิต ต.บ้านกง อ.หนองเรือ จ.ขอนแก่น

ระยะเวลาดำเนินการ : ๑ วัน (๒๓ ก.พ. ๒๕๖๘)

หน่วยงานที่รับผิดชอบ : งานจราจร

ภาพกิจกรรม

รายงานผลการปฏิบัติราชการ ของสถานีตำรวจภูธรหนองเรือ
งานจราจร
ประจำเดือนมีนาคม ๒๕๖๘

กิจกรรม : รับมอบนโยบายการปฏิบัติงานจราจร จาก ภ.จว.ขอนแก่น

รายละเอียด:วันที่ ๑๒ มี.ค. ๖๘ เวลา ๐๘.๓๐น.พ.ต.อ.ยุทธนา งามชัดผกก.สภ.หนองเรือ,พ.ต.ท.ปณต คุณาเมือง รอง ผกก.ป.สภ.หนองเรือ,พ.ต.ต.กวิน บัวผาง สวป.สภ.หนองเรือ พร้อมด้วยเจ้าหน้าที่งานจราจร ร่วมประชุมรับมอบนโยบายการปฏิบัติงานจราจร จาก ภ.จว.ขอนแก่นและอบรมระบบสำนวนคดีพินัยสำหรับหน่วยนำร่อง พร้อมทั้ง ณ ห้อง ศปก สภ.หนองเรือ

ระยะเวลาดำเนินการ : ๑ วัน (๑๒ มี.ค. ๒๕๖๘)

หน่วยงานที่รับผิดชอบ : งานจราจร

ภาพกิจกรรม

กิจกรรม :ตรวจสถานที่ซ้อมแผนอุบัติเหตุจราจร

รายละเอียด: วันที่ ๒๑ มี.ค.๖๘ เวลา ๑๒.๓๐ น.พ.ต.ท.ปณต คุณาเมือง รอง ผกกป.ฯ พ.ต.ต.กวิน ผัวผาง สวป.สภ.หนองเรือ พร้อมชุดจราจร สภ.หนองเรือ ออกสำรวจจุดที่จะซ้อมแผนเผชิญเหตุ หน้าโรงงานแหวน จากนั้นได้ออกตรวจจุดตรวจครัวสว่าง และจุดตรวจแหล่งท่องเที่ยวสามแยกไดโนเสาร์

ระยะเวลาดำเนินการ : ๑ วัน (๒๑ มี.ค. ๒๕๖๘)

หน่วยงานที่รับผิดชอบ :งานจราจร

ภาพกิจกรรม

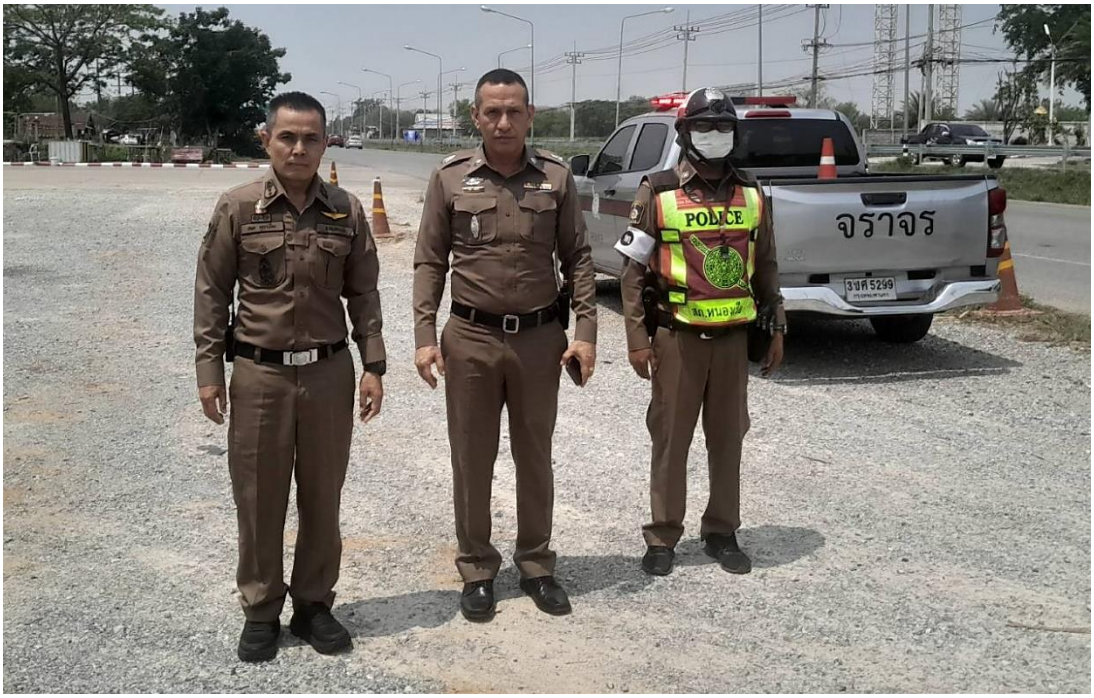

กิจกรรม :ช่วยเหลือประชาชน

รายละเอียด: วันที่ ๒๒ มี.ค.๖๘ เวลา ๐๙.๐๐ น ร.ต.ท.ณรงค์ฤทธิ์ วงษ์ชู รอง สว.(ป.)ฯ ร้อยเวร๖๐ พร้อมเจาหน้าที่ชุดจราจร ช่วยเหลือทำความสะอาดถนน เหตุรถบรรทุกหินทำหินตกหล่น บริเวณสี่แยกไฟแดงหนองเรือ ถนน มะลิวรรณ ผู้รับเหมาพร้อมจราจรอยู่ระหว่างตักออกนำพ้นจากพื้นผิวถนน เพื่อป้องกันอุบัติเหตุและสภาพการจราจรยังเคลื่อนตัวได้

ระยะเวลาดำเนินการ : ๑ วัน (๒๒ มี.ค. ๒๕๖๘)

หน่วยงานที่รับผิดชอบ :งานจราจร

ภาพกิจกรรม